

报告编号：SEPRI-LF-GHG-2025-04

和远潜江电子特种气体有限公司

温室气体排放报告

(2024年)

中钢武汉安全环保研究院股份有限公司

2025年4月



报告名称	和远潜江电子特种气体有限公司温室气体排放报告（2024年）		
------	-------------------------------	--	--

企业名称	和远潜江电子特种气体有限公司	地址	潜江市泽口街道办事处竹泽路26号
联系人	方锐	联系方式	15872957279

排放类别	排放量(吨CO ₂ e)
化石燃料燃烧排放	5.50

报告复核人	万迎峰	签名	
报告批准人	陈丹	签名	

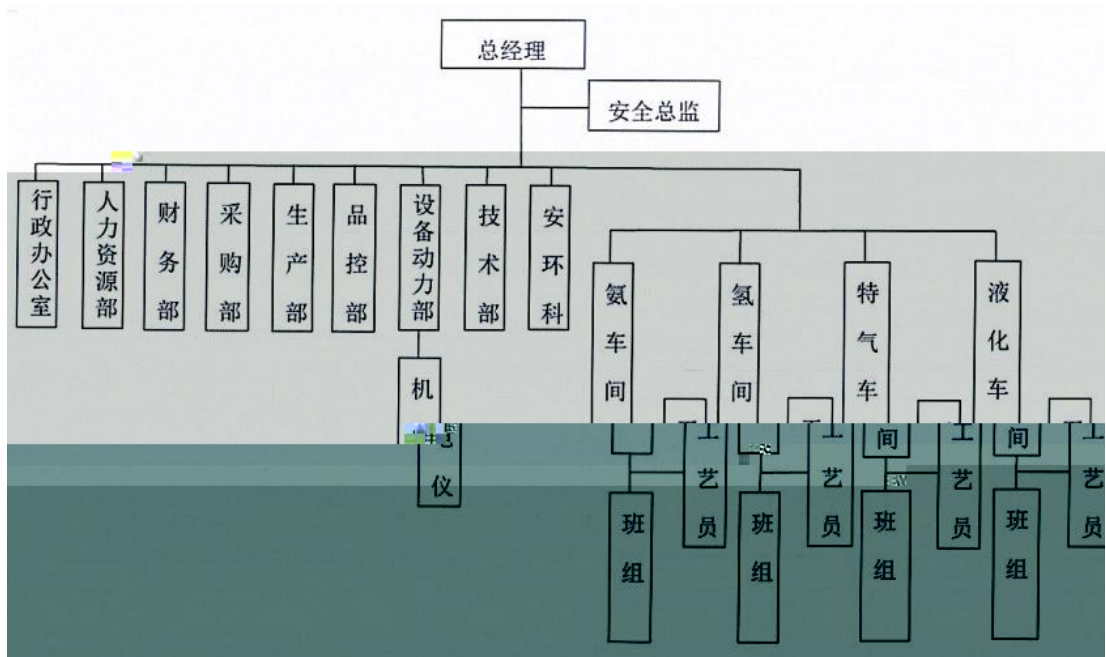

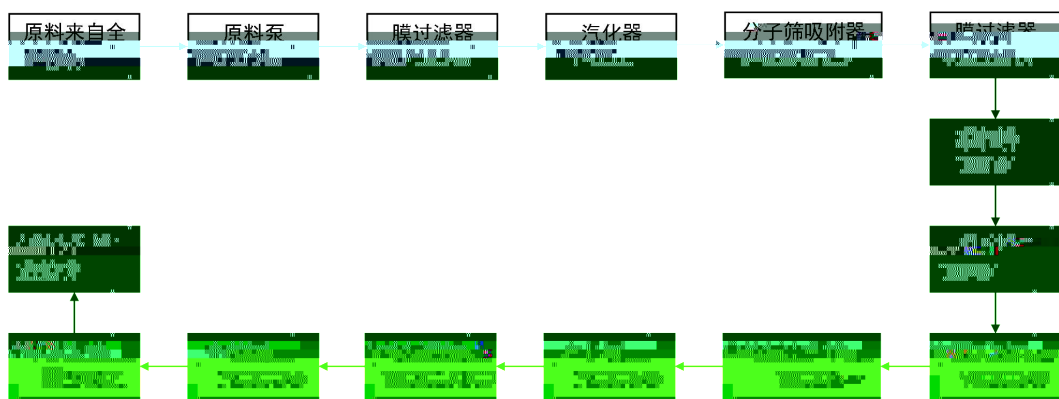

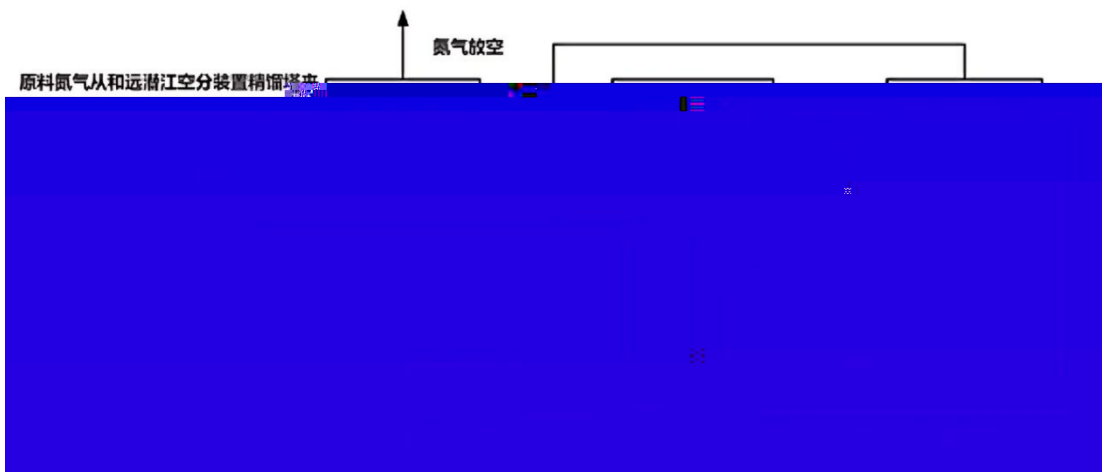

附件 支持性文件

年 月 外购电费发票



电子发票 (增值税专用发票)



发票号码: 2442200000006530864

开票日期: 2024年01月25日

购买方信息	名称: 和远潜江电子特种气体有限公司 统一社会信用代码/纳税人识别号: 91429005MA49FM6C0U	销售方信息	名称: 和远气体潜江有限公司 统一社会信用代码/纳税人识别号: 91429005MA48BMRDX1
供电			



电子发票 (增值税专用发票)

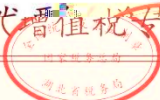

发票号码: 24422000000012971527

开票日期: 2024年02月23日

购买方信息	名称: 和远潜江电子特种气体有限公司 统一社会信用代码/纳税人识别号: 91429005MA49FM6C0U	销售方信息	名称: 和远气体潜江有限公司 统一社会信用代码/纳税人识别号: 91429005MA48BMRDX1				
项目名称	规格型号	单位	数量	单价	金额	税率/征收率	税额
电能		千瓦时	1905840	0.6233196594798	1187947.54	13%	154433.18
合计					¥1187947.54		¥154433.18
价税合计 (大写)	壹佰叁拾肆万贰仟叁佰捌拾柒圆柒角分		(小写) ¥1342380.72				
开户银行: 中国农业银行股份有限公司潜江分行 银行账号: 720090219490183400 收款人: 陈玲; 复核人: 王超; 潜江农村商业银行股份有限公司潜江支行 银行账号: 32050172050162738600000189							
开票人: 李锐君							



电子发票 (增值税专用发票)

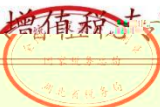

发票号码: 21122000000026112821

开票日期: 2021年03月27日

购买方信息	名称: 和远潜江电子特种气体有限公司 统一社会信用代码/纳税人识别号: 91429005MA49FM6C0U	销售方信息	名称: 和远气体潜江有限公司 统一社会信用代码/纳税人识别号: 91429005MA48BMRDX1
-------	-----------------------------------------------------------	-------	-------------------------------------------------------

项目名称	规格型号	单位	数量	单价	金额	税率/征收率	税额
*供电*电能		千瓦时	1733610.0	6.253467099674	1084111.06	13%	140934.44
合 计					¥1084111.06		¥140934.44

价税合计 (大写)	壹佰贰拾贰万伍仟零肆拾伍圆伍角整	(小写) ¥1225045.50
-----------	------------------	------------------

购买方开户银行: 中国农业银行股份有限公司潜江分行; 银行账号: 17300201040018310;
 销售方开户银行: 中国建设银行股份有限公司潜江分行; 银行账号: 32050162738600000189;
 收款人: 陈玲; 复核人: 王超;

开票人: 李锐君



电子发票 (增值税专用发票)



发票号码: 21122000000011009120

开票日期: 2021年01月26日

购买方信息	名称: 和远潜江电子特种气体有限公司 统一社会信用代码/纳税人识别号: 91429005MA49FM6C0U	销售方信息	名称: 和远气体潜江有限公司 统一社会信用代码/纳税人识别号: 91429005MA48BMRDX1
-------	-----------------------------------------------------------	-------	-------------------------------------------------------

项目名称	规格型号	单位	数量	单价	金额	税率/征收率	税额
*供电*电能		千瓦时	1763424.0	6.050980255066	1067044.38	13%	138715.77
合 计					¥1067044.38		¥138715.77

价税合计 (大写)	壹佰贰拾万零伍仟柒佰柒拾捌圆柒角伍分	(小写) ¥1205760.15
-----------	--------------------	------------------

购买方开户银行: 中国农业银行股份有限公司潜江分行; 银行账号: 17300201040018310;
 销售方开户银行: 中国农业银行股份有限公司潜江分行; 银行账号: 32050162738600000189;



电子发票 (增值税专用发票)



发票号码: 24422000000058204178

开票日期: 2024年05月29日

购买方信息	名称: 和远潜江电子特种气体有限公司						销售方信息	名称: 和远气体潜江有限公司					
	统一社会信用代码/纳税人识别号: 91429005MA49FM6C0U							统一社会信用代码/纳税人识别号: 91429005MA48BMRDX1					
项目名称		规格型号	单位	数量	单价	金额	税率/征收率	税额					
*供电*电能			千瓦时	2094624	0.600945204384	1258754.25	13%	163638.05					
合计						¥1258754.25		¥163638.05					
价税合计 (大写)						壹佰肆拾贰万贰仟叁佰玖拾贰圆叁角整			(小写) ¥1422392.30				

购方开户银行: 中国农业银行股份有限公司潜江分行; 银行账号: 777306201000131330;
 销方开户银行: 中国建设银行潜江分行; 银行账号: 42050162738600000189;
 收款人: 陈玲; 复核人: 王超;

注

开票人: 李锐君



电子发票 (增值税专用发票)



发票号码: 24422000000070683373

开票日期: 2024年05月29日

和远潜江电子特种气体有限公司						和远气体潜江有限公司						
9005MA49FM6C0U						91429005MA48BMRDX1						
项目名称		规格型号	单位	数量	单价	金额	税率/征收率	税额				
*供电*电能			千瓦时	2470752	0.5738722354373	1417895.97	13%	184326.48				
合计						¥1417895.97		¥184326.48				
价税合计 (大写)						壹佰陆拾万零贰仟贰佰贰拾贰圆肆角伍分			(小写) ¥1602222.45			

购方开户银行: 中国农业银行股份有限公司潜江分行; 银行账号: 777306201000131330;
 销方开户银行: 中国建设银行潜江分行; 银行账号: 42050162738600000189;
 收款人: 陈玲; 复核人: 王超;



电子发票 (增值税专用发票)

发票号码: 2442200000084530610

开票日期: 2024/07/11 09:11

项目	项目名称	规格型号	单位	数量	单价	金额	税率/征收率	税额
6.36	供电*电能		千瓦时	25908.45	0.5690039524558	1474202.75	13%	191663.56
6.36	合计					¥1474202.75		¥191663.56
价税合计(大写)		壹佰陆拾陆万伍仟捌佰肆拾玖圆壹角壹分			(小写) ¥1665849.11			



电子发票 (增值税专用发票)

发票号码: 24422000000106537681

开票日期: 2024/07/09 09:09

项目	项目名称	规格型号	单位	数量	单价	金额	税率/征收率	税额
6.36	供电*电能		千瓦时	25908.45	0.5690039524558	1474202.75	13%	191663.56
6.36	合计					¥1474202.75		¥191663.56
价税合计(大写)		壹佰陆拾陆万伍仟捌佰肆拾玖圆壹角壹分			(小写) ¥1665849.11			



电子发票 (增值税专用发票)



发票号码: 24422000000127213716

开票日期: 2024年09月23日

购买方信息	名称: 和远潜江电子特种气体有限公司 统一社会信用代码/纳税人识别号: 91429005MA49FM6C0U	销售方信息	名称: 和远气体潜江有限公司 统一社会信用代码/纳税人识别号: 91429005MA48BMKDX1
-------	-----------------------------------------------------------	-------	-------------------------------------------------------



电子发票 (增值税专用发票)



发票号码: 24422000000151770966

开票日期: 2024年10月30日

购买方信息	名称: 和远潜江电子特种气体有限公司 统一社会信用代码/纳税人识别号: 91429005MA49FM6C0U	销售方信息	名称: 和远气体潜江有限公司 统一社会信用代码/纳税人识别号: 91429005MA48BMKDX1
-------	-----------------------------------------------------------	-------	-------------------------------------------------------

项目名称	规格型号	单位	数量	单价	金额	税率/征收率	税额
*供申*电能		千瓦时	22761.4	0.9000000000000001	20494.86	13%	2664.33
					合计		
					20494.86		2664.33



电子发票 (增值税专用发票)



发票号码: 2442200000016599972

开票日期: 2024年11月19日

购买方信息	名称: 和远潜江电子特种气体有限公司	销售方信息	名称: 和远气体潜江有限公司
	统一社会信用代码/纳税人识别号: 91429005MA49FM6C0U		统一社会信用代码/纳税人识别号: 91429005MA48BMRDX1

项目名称	规格型号	单位	数量	单价	金额	税率/征收率	税额
*供电*电能		千瓦时	1188864	0.62901663428	747815.20	13%	97215.98

合计						¥747815.20	¥97215.98
价税合计 (大写)						捌拾肆万玖仟零叁拾壹圆壹角捌分	
						(小写) ¥845031.18	

备注: 购买方开户银行: 中国农业银行股份有限公司潜江支行; 银行账号: 4205016273860000189;
 销售方开户银行: 中国建设银行股份有限公司潜江分行; 银行账号: 4205016273860000189;
 收款人: 李锐君; 复核人: 周雪;

开票人: 李锐君



电子发票 (增值税专用发票)



发票号码: 24422000000194447756

开票日期: 2024年12月24日

购买方信息	名称: 和远潜江电子特种气体有限公司	销售方信息	名称: 和远气体潜江有限公司
	统一社会信用代码/纳税人识别号: 91429005MA49FM6C0U		统一社会信用代码/纳税人识别号: 91429005MA48BMRDX1

项目名称	规格型号	单位	数量	单价	金额	税率/征收率	税额
*供电*电能		千瓦时	3018240	0.6136604723517	1852174.58	13%	240782.70

合计						¥1852174.58	¥240782.70
价税合计 (大写)						贰佰零玖万零伍佰叁拾柒圆肆角捌分	
						(小写) ¥2092957.28	

